

Produkt spesifikasjon:



Denne produktspesifikasjonen er den tekniske instruksjonen og utfyller kravene i FPA (rammeinnkjøpsavtale) med spesiell oppmerksomhet til vedlegg 2.1. Produkt- og kvalitetskrav for fersk frukt og grønnsaker

Produkt og kvalitet:	Coop NO
Produkt:	POTET NY GUL små 700g
Pakke og salgs enhet, nettovekt:	700g pose - 10 stk pr kasse
Kasse:	Ifco 6416
Opprinnelse	Norsk
Merkevare:	
Sorter:	Solist, Hassel, celandine
Salgs-periode	Følger produksjonsplan
Minimum standard hvis ikke annet er spesifisert:	max 8 feilenheter
Kvalitet	Max. 8 feilenheter. Følger kravene i eget prøveskjema.
Størrelse	30-38mm
Størrelse toleranse	Max 10% kan størrelsesavvik ihht spesifikasjonen
Form:	Varierer ettersort
Farge:	Varierer etter sort
Andre visuelle/synlige aspekter:	Frisk, fast, kompakt og ren
Trykk, kg/cm2:	
Smak:	Potet har en nøytral og behagelig smak, som gjør at den passer som tilbehør til de fleste matretter.
Brix:	
Sukker/Syre forhold:	
Interne kvalitets aspekt	
Detaljerte spesifikasjoner:	Potet skal være hel, tørr, ren og uten sår eller mekaniske skader. Den skal være velformet og det skal ikke være for stort størrelsesavvik i pakningen. Potet skal ikke ha groer, skal ikke være grønnfarget, og skal være fri for fremmed lukt og smak.
Maks avvik tillatt:	Coop NO
Stabile avvik "defekt":	Se prøveskjema.
Ustabile avvik:	Se prøveskjema.
Kritiske avvik:	Se prøveskjema.
Total % avvik tillatt:	Se prøveskjema.
Temperaturer (Varen skal alltid være nedkjølt til riktig temperatur)	
Laste temp	min 4°C - max 8°C
Transport temp:	min 4°C - max 8°C
Lossing/lager temp	min 4°C - max 8°C
Holdbarhet:	
Shelf life days:	12 dagers holdbarhet fra pakke.
Produksjon, høsting og pakking:	
Sertifisering av produsenter og pakkeanlegg:	Godkjent av KSL matmerk
Rester av sprøytemidler:	Tillatt rest i henhold til EU lovgivning. https://www.mattilsynet.no/mat_og_vann/uonskede_stofferimaten/rester_av_plantevernmidler_i_mat/grenseverdier_for_plantevernm Hvis det er risiko for bruk av mer enn 5 plantevernmidler skal dette informeres om fra leverandør i forkant til Coop Norge SA.
Analyser	Leverandør er forpliktet til enhver tid å kunne dokumentere at Coop Norge SA sine produkt-/kvalitetsspesifikasjoner og reglement er overholdt. Produsent er ansvarlige for å kunne dokumentere at deres produkter er trygge og fyller krav og lovverk. Produsent må vurdere hvilke analyser det er relevant å foreta (Salmonella, Listeria, Campylobacter, E.coli), gjerne i samråd med lokalt Mattilsyn, og i hvilken frekvens. Akkrediterte analyseresultater skal være tilgjengelige på forespørsel fra Coop Norge SA.
Høsting og pakking	Under normale forhold skal produktet lastes senest 1 dag etter pakking.

Pakkekrav

Pakking	Coop NO
Produkt	POTET NY GUL små 700g
F-pakk	Pose
Kasse type	Ifco BLL 6416
Pakking	Alle produkter, salgsenheter, etiketter og pakkematerialer må være på innsiden av kassen.
Krav til emallasjemateriale	Coop NO
Plast, papp, tre etc.	Viktig! Skal følge produkt-/pakningsspesikasjon.
Etiketter:	Coop NO
Språk:	Norsk
F-pak etikett info	Produkt navn: Potet 10x700g + sort Sort: Opprinnelse: Vekt: Klasse 1. Størrelse: Pakke dato: GITN/ean kode: Pakket av: (Leverandør navn og adresse)
D-pak etikett info	Produkt navn: Potet 10x700g + sort Sort: Opprinnelse Vekt: Klasse 1. Størrelse Lot Nr Pakket av: (Leverandør navn og adresse)
Lot Nr	Pakke dato i form av lot L-yyddd
Kasse etikett	Kassetikett for Ifco, følg spesifikasjoner for ifco. For papp skal det være klistremerker
Palletering	Coop NO
Palletype:	Plastpall 80x120 NLP
Pool system:	NLP
Maks høyde	1200mm(ink pall)
Palleetikett standard:	GS1 (Se detaljert beskrivelsen i supplier guide)
Palleetikett plassering:	En på kortsiden og en på høyre langsiden
Sikring	1 stropper. Ingen hjørne lister eller krympeplast
Avgangsmelding	Coop NO
Format:	Avgangsmeldingen skal sendes til innkjøper kun ved avvik.
Temperatur Logg	Coop NO
Type:	Sensitech Temptale og Packsense
Antall pr lastning:	Minimum 1 pr avgang



Kontroll av matpoteter

Totenpoteter as - COOP	Sort: Produsent:		
Totenpoteter as - COOP	LAGER Prøve tatt ved mottak 10 kg		
Prøvedato:			
Prøvetager			

Grp	Kategori	Definisjon	Analyse
I	Bløt råte	Tydelig angrep av bløt råte og bløt frostska	ta bort linje 33
II	Tørre råter	Tydelig anrep av potettørråte, phoma, fusari stengelråte	
III	Grønn	Poteter med merkbar grønnfarge som dekke 10% av overflaten eller går dypere enn 10% potetens lengde	
III	Sterk mekanisk skade	Mekaniske skader som dekker mer enn 10% overflaten eller går 10% dypere enn potetens lengde	
IV	Støtblått	Indre skader, klart misfarget og med samlet utbredelse som er mer enn 10% av potetens lengde	
IV	Rust	Rustinger og rustflekker med samlet utbredelse på mer enn 10% av potetens lengde	
IV	Hulrom	Tydelig splittet vev med tegn til skalldannelse	

V	Indre defekter	Misfarging som dekker mer enn 20% av karstrengringen	
V	Vekstsprekker	Vekstsprekker dypere enn 3mm	
V	Visne poteter	Utørkede og rynkede poteter	
V	Grodde poteter	Nye groer lengre enn 3 mm	
V	Misformede poteter	Avvik fra sortens typiske form med redusert bruksverdi. Sekundærvekst over 10mm	
VI	Svake mekaniske skader	Sår og åpne sprekker som er dypere enn 3mm, men grunnere enn 10% av knollens lengde. Overflatesår som dekker mindre enn 10%, men mer enn 5% av overflaten.	
VII	Andre sorter	Innblanding av andre sorter	
VII	Skurv	Flatskurv, vorteskurv, blæreskurv, svartskurv som dekker mer enn 10% av overflaten.	
VII	Skallmisf.	av overflaten. Flasskade på over 25% av overflaten.	

Analyse	Resultat %	Vekt	Vekt feil	Kommentar
	0,00	10	0,00	
	0,00	5	0,00	Ikke akseptabelt (men det kan være vanskelig å oppdage stengelrâte)
	0,00	2	0,00	Grønt skal sorteres ut
	0,00	2	0,00	
	0,00	1,5	0,00	Finner pakkeriet mye støtblått i et parti, så må det vurderes å avvise partiet
	0,00	1,5	0,00	Forekommer visse år, det er et levende virus i bakken. Pakkeriet må vurdere om partiet skal avvises
	0,00	1,5	0,00	Kan komme av stress i vekstperioden.

0,00	1	0,00
0,00	1	0,00
0,00	1	0,00
0,00	1	0,00
0,00	1	0,00
0,00	1	0,00
0,00	1	0,00
0,00	0,5	0,00
0,00	1	0,00
0,00	1	0,00



Støtblått



Vekstsprek



Rustringer

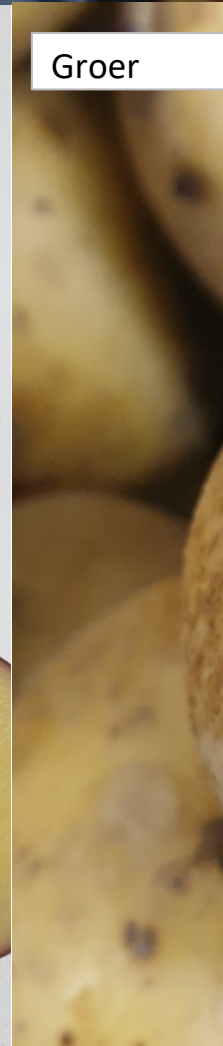

Groer

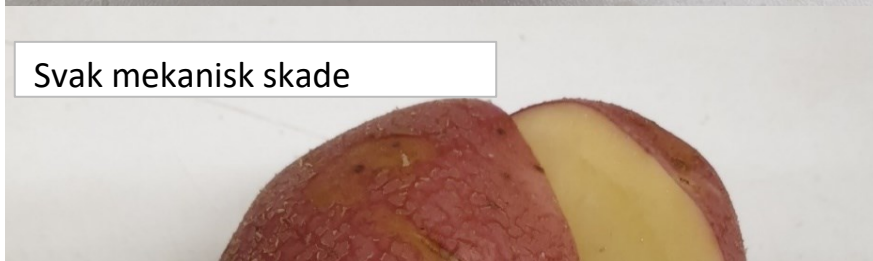

Svak mekanisk skade

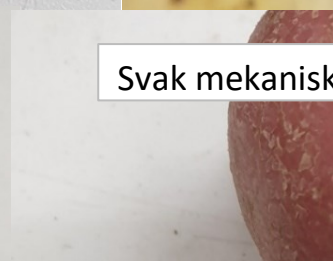

Svak mekanisk



Vorteskurv



Flatskurv



Misformet



Bløtrå



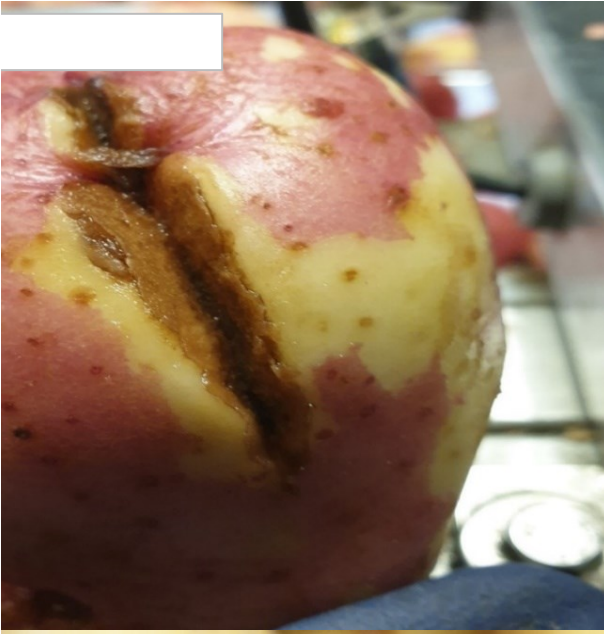

Vekstsprekk



Grønn

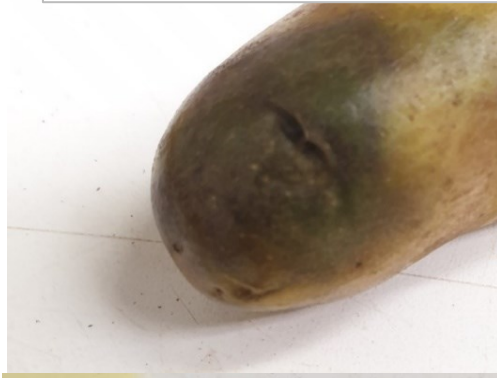

Indre defekter- snile eller larvegnag

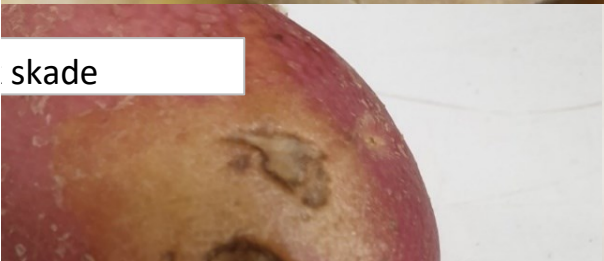

skade



Sterk m

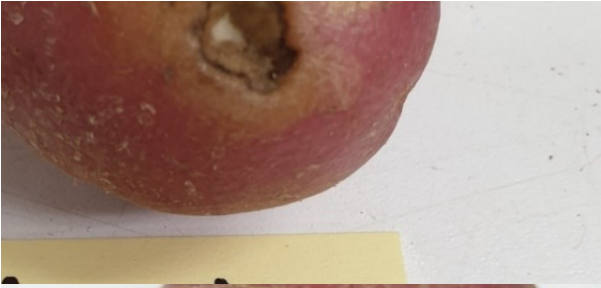

Sølvskurv



Åte/drukning



Bløtråte- stenge



Tørråte-steng



Tørråte-brunnåte

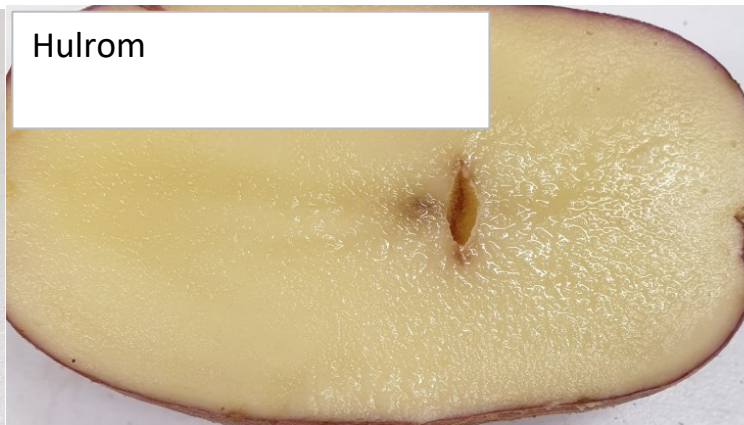

Hulrom



ekanisk skade



Skallmisfarging og Avflassing

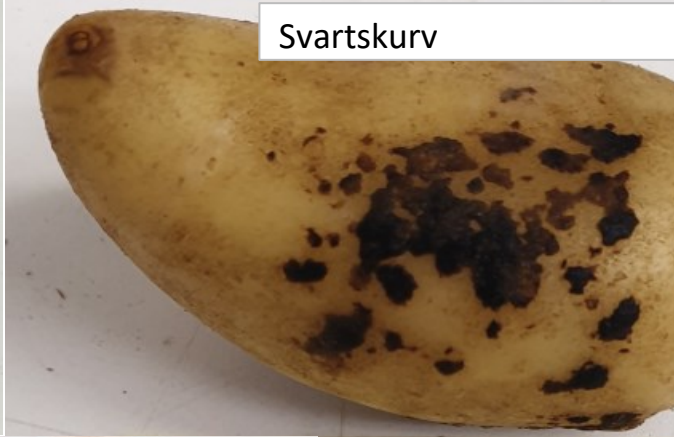

Svartskurv



Bløtråte



Bløtråte- stengelråte



